



**CONTERSOLO**

**CONSTRUTORA DE OBRAS LTDA**



## SOBRE NÓS

A **CONTERSOLO** Construtora de Obras Ltda. é uma empresa consolidada no mercado de obras de infraestrutura desde 1999, com foco na execução de obras de arte especiais (viadutos, pontes, passarelas e contenções), como também atua em serviços de drenagem, terraplenagem, pavimentação e infraestrutura urbana.

Nosso **compromisso com a qualidade e eficiência** nos torna referência no setor, oferecendo soluções inovadoras e seguras que atendem às necessidades dos nossos clientes, sempre com transparência, confiança e o objetivo de superar as expectativas.





## Missão



Executar obras de infraestrutura com excelência técnica, segurança, qualidade e responsabilidade, contribuindo para o desenvolvimento regional e nacional por meio da construção de pontes, rodovias, drenagem e obras de arte especiais que promovam mobilidade, integração e progresso para a sociedade.

## Visão



Ser reconhecida como referência no setor de construção de infraestrutura e obras públicas, destacando-se pela confiabilidade, capacidade técnica, inovação, eficiência operacional e compromisso com resultados que gerem valor para clientes, parceiros e para a sociedade.





## Valores



**Excelência técnica:** Buscamos alto padrão de qualidade em cada obra, com rigor técnico, precisão e melhoria contínua.

**Compromisso com a segurança:** Valorizamos a vida e a integridade das pessoas, promovendo ambientes de trabalho seguros e responsáveis.

**Ética e transparência:** Atuamos com integridade, respeito às normas, responsabilidade institucional e clareza em todas as relações.

**Responsabilidade com o interesse público:** Executamos obras que impactam diretamente a coletividade, com consciência do nosso papel no desenvolvimento da infraestrutura pública.

**Pontualidade e eficiência:** Comprometemo-nos com planejamento, produtividade e entrega de resultados dentro dos prazos e padrões estabelecidos.

**Inovação e melhoria contínua:** Acreditamos na evolução constante de processos, tecnologias e métodos construtivos para entregar obras mais eficientes e duráveis.

**Respeito às pessoas e parcerias:** Valorizamos colaboradores, clientes, fornecedores e comunidades, construindo relações baseadas em confiança e cooperação.

**Sustentabilidade e responsabilidade socioambiental:** Buscamos soluções que conciliem desenvolvimento, preservação ambiental e uso responsável de recursos.

# S CONTERSOLO





## *Obras de Referência*

A seguir, apresentamos imagens das principais obras executadas pela **CONTERSOLO**, que ilustram nossa expertise e a dedicação em projetos de grande impacto.

Cada obra reflete o compromisso da empresa com a qualidade, inovação e segurança, destacando nossa atuação no setor.





## Maringá - PR

# Rebaixamento da Linha Férrea

**Contratante:** CR Almeida S/A Engenharia de Obras  
**Serviços Executados:** Obras de Arte Especial (7 Viadutos)  
Muros de Contenção c/ Blocos de Concreto (Hmáx: 9,00m)





**Maringá - PR**

# **Tratamento de Erosão Pq. do Ingá**

**Contratante:** Prefeitura Municipal de Maringá - PR

**Serviços Executados:** Canalização em Gabiões





## Umuarama - PR

# Canalização de Erosão - 850m

**Contratante:** Prefeitura Municipal de Umuarama - PR

**Serviços Executados:** Canal em Gabiões (Seção 4,50x14,00m)

Galeria Tripla Celular de Concreto (Seção 3,00x3,00m)





## *Campo Grande - MS*

# **Canalização do Rio Anhandui**

**Contratante:** Prefeitura Municipal de Campo Grande - MS

**Serviços Executados:** 1.350m de Canalização em Gabiões e Solo Atirantado com Concreto Projetado





## *Cambê - PR*

# *Interseção BR 369 x Estrada Bratislava*

**Contratante:** DER PR - Departamento de Estradas de Rodagem

**Serviços Executados:** OAE (02 Viadutos) - Contenção (Cortina Atirantada)

Terraplenagem - Pavimentação - Sinalização





S  
CONTERSOLO



## BR 158 - 6,30 KM **Contorno de Peabiru - PR**

**Contratante:** Viapar Rodovias Integradas do Paraná S/A

**Serviços Executados:** OAE (2 Viadutos e 2 Trincheiras) - Galerias Celulares  
Drenagem - Terraplenagem - Pavimentação



05/09/2022  
23,9172S 52,3276W  
654 Rua Grevilha  
Peabiru  
Paraná  
Altitude: 515.5m  
Escavação sob a trincheira 144 - Peabiru



## ***Bandeirantes - PR*** ***Passarela Sant. São Miguel Arcanjo***

**Contratante:** DER PR - Departamento de Estradas de Rodagem

**Serviços Executados:** Obra de Arte Especial (Passarela Pré-moldada)  
e Adequação Geométrica BR-369 x PR-855



8 de mar. de 2023 09:4  
23.13447883S 50.400718  
Rodovia BR-369, Km  
Bandeira  
Pa



30 de mar. de 2023 12:27  
23.13453515S 50.400986  
Rodovia BR-369, Km  
Bandeira  
Pa



**Maringá - PR**

# **Duplicação Viadutos Contorno Norte**

**Contratante:** Prefeitura Municipal de Maringá - PR

**Serviços Executados:** Obra de Arte Especial (08 Viadutos com vão livre de 40,00m)





## BR 376 - PR

# Contorno de Jandaia do Sul

**Contratante:** Viapar Rodovias Integradas do Paraná S/A

**Serviços Executados:** OAE (5 Viadutos) - Contenções (Terra Armada, Cortina Atirantada) - Galerias Celulares





S  
CONTERSOLO



## São José dos Pinhais - PR

# Viaduto do Bradesco - BR 376

**Contratante:** DER PR - Departamento de Estradas de Rodagem  
**Serviços Executados:** OAE (Viaduto) - Contenção (Terra Armada)  
Drenagem - Terraplenagem - Pavimentação - Sinalização





# *Chapecó - SC*

## ***Elevado da Bandeira - SC 283***

**Contratante:** Prefeitura Municipal de Chapecó - SC  
**Serviços Executados:** OAE (Viaduto) - Contenções - Drenagem - Terraplenagem  
Pavimentação - Sinalização



11 de jan. de 2023 15:14  
191 Rua Nova Erech  
Eldora  
Chape  
Santa Catari



26 de jul de



/06/2024 11:18  
7°3'50,381"S -52°37'51,406"W  
apecó 89805-292



20/12/2023 17:54  
-27°3'50,783"S -52°37'50,313"W  
Chapecó 89814-210  
Brasil  
Altitude:670,9m  
Velocidade:0.0km/h  
Elevado da Bandeira



# *Londrina - PR* **Viaduto da PUC - BR 369**

**Contratante:** DER PR - Departamento de Estradas de Rodagem  
**Serviços Executados:** OAE (Viaduto) - Contenção (Terra Armada)  
Drenagem - Terraplenagem - Pavimentação





## Maringá - PR

# Trevo do Catuaí - BR 376 X PR 317

**Contratante:** DER PR - Departamento de Estradas de Rodagem

**Serviços Executados:** OAE (02 Viadutos) - Contenção (Cortina Atirantada)

Terraplenagem - Pavimentação - Sinalização

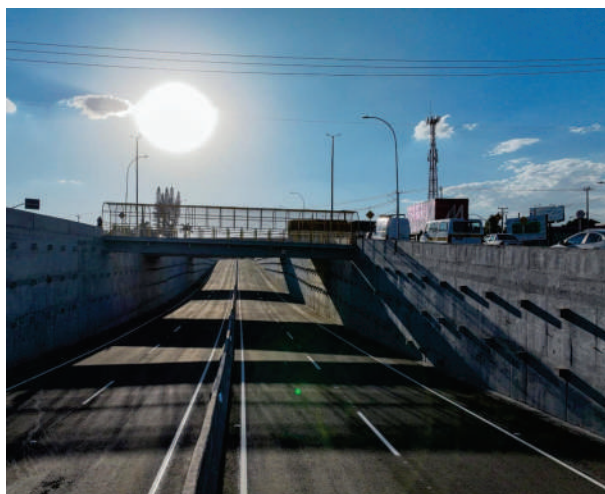
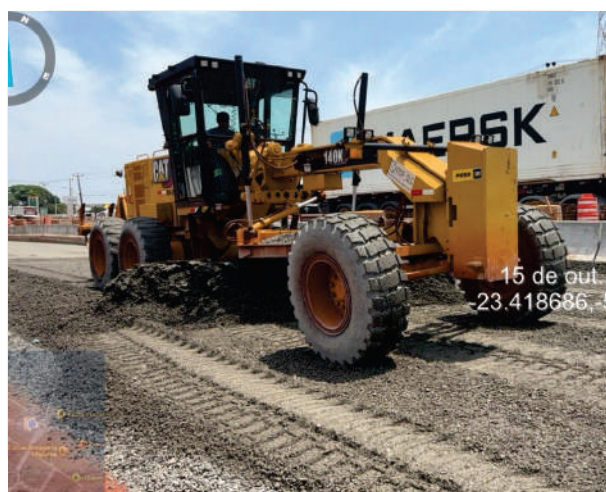
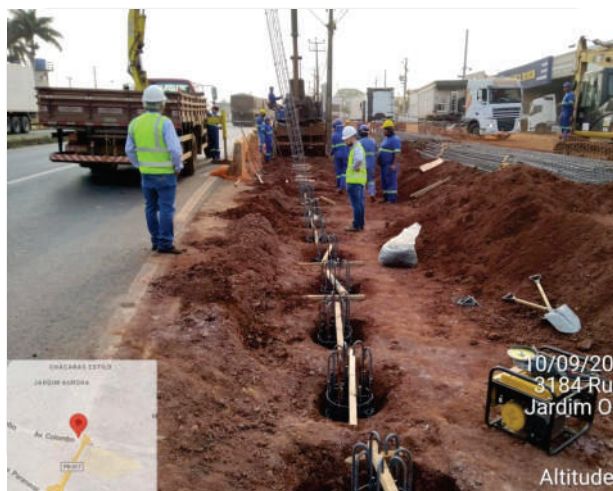



# Loanda - PR

## **Erosão Água da Mina**

**Contratante:** Instituto Água e Terra  
**Serviços Executados:** Canalização em Concreto 1.228,50m





  
**ONTERSOLO**



***Fale Conosco!***

Rod. Mandaguaçu - Ourizona, Km 02, S/Nº - Lotes 68,69 e 170 - Gleba Patr. Guadiana  
CEP 87160-000 - Mandaguaçu/PR

CNPJ 03.436.676/0001-10 • E-mail: [contersolo@contersolo.com.br](mailto:contersolo@contersolo.com.br)  
Fone: (44) 3245-5932 • Inscr. Est. 90364238-60